

Econsultancy

Fabriekstraat 19c
7005 AP ARNHEM

Datum 16 april 2024

Betreft Briefrapportage ontplofbare oorlogsresten

Kenmerk BeoBOM BB23-243-BR-01

Kenmerk opdrachtgever Onbekend

Projectnaam Ontwikkeling Amphionpark te Doetinchem



Damstraat 24
3371 AD
Hardinxveld-Giessendam

KVK: 61002046
BTW: NL 08541.59.587.B01
IBAN: NL54 INGB 0008 5654 09

info@beobom.nl
www.beobom.nl
+31 (0)10 820 29 20

Geachte [REDACTED]

Op 5 juni 2023 ontvingen wij van u het verzoek advies uit te brengen ten behoeve van het project De Ontwikkeling Amphionpark te Doetinchem. De gemeente Doetinchem beschikt over een gemeentebreed vooronderzoek naar de mogelijke aanwezigheid van Ontplofbare Oorlogsresten (hierna: OO).

U heeft BeoBOM gevraagd na te gaan in hoeverre er ter plaatse van de projectlocatie te Doetinchem OO aangetroffen kunnen worden en daarnaast advies uit te brengen wat betreft eventueel benodigde vervolgstappen. In voorliggende briefrapportage worden de resultaten uit het beschikbare vooronderzoek besproken en beoordeeld, waarna op basis van deze gegevens een passend advies wordt verstrekt.

Doel

Het doel van deze briefrapportage is om:

- te analyseren in hoeverre er ter plaatse van het projectgebied te Doetinchem een verhoogd risico bestaat op het aantreffen van OO;
- de opdrachtgever van advies te voorzien wat betreft eventueel benodigde vervolgstappen in het kader van explosievenopsporing.

Geraadpleegde gegevens

Onderstaande informatie en bronnen/instanties werden geraadpleegd:

- Database BeoBOM;
- Gegevens opdrachtgever betreffende project Ontwikkeling Amphionpark te Doetinchem;
- REASeuro, *OO-Verwachtingskaart gemeente Doetinchem* (kenmerk: RO-220365, d.d. 3 oktober 2023);
- Collectie BeoBOM.

Begrenzing projectgebied

Het projectgebied is begrensd op basis van de door opdrachtgever aangeleverde informatie. Onderstaande afbeelding toont het projectgebied te Doetinchem.

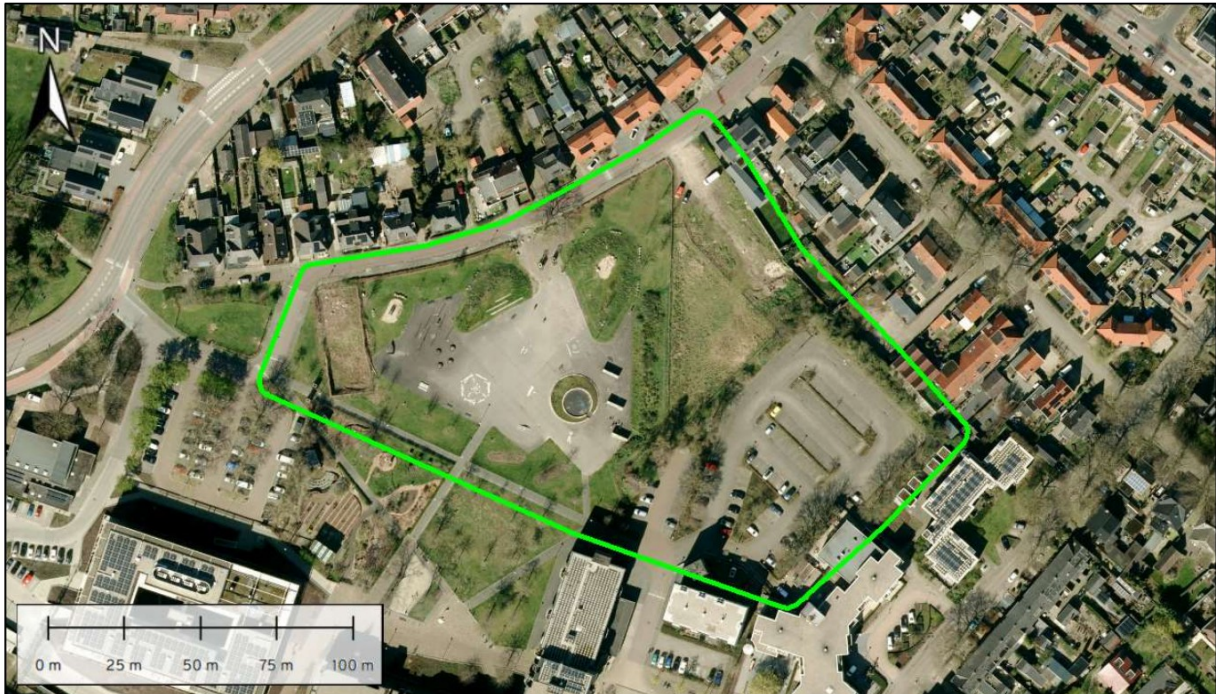

Figuur 1: De begrenzing van het projectgebied te Doetinchem (groen). Bron satellietbeeld: World Imagery.

Beschikbare historische vooronderzoeken en afbakening

Hieronder is een overzicht gegeven van de geïdentificeerde verdachte gebieden uit het beschikbare gemeentebrede vooronderzoek ter plaatse van het projectgebied.

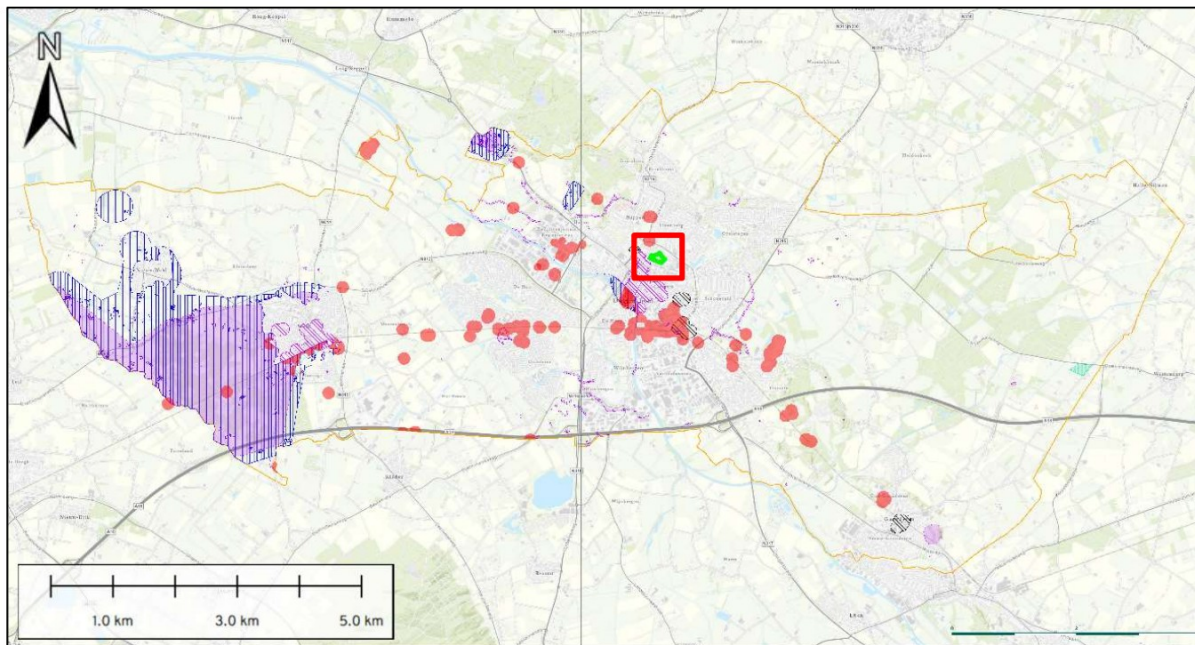

Figuur 2: Weergave van de bodembelastingkaart van het gemeentebrede vooronderzoek. Bron: REASeuro, OO-Verwachtingskaart Gemeente Doetinchem (kenmerk: RO-220364, d.d. 3 oktober 2023).

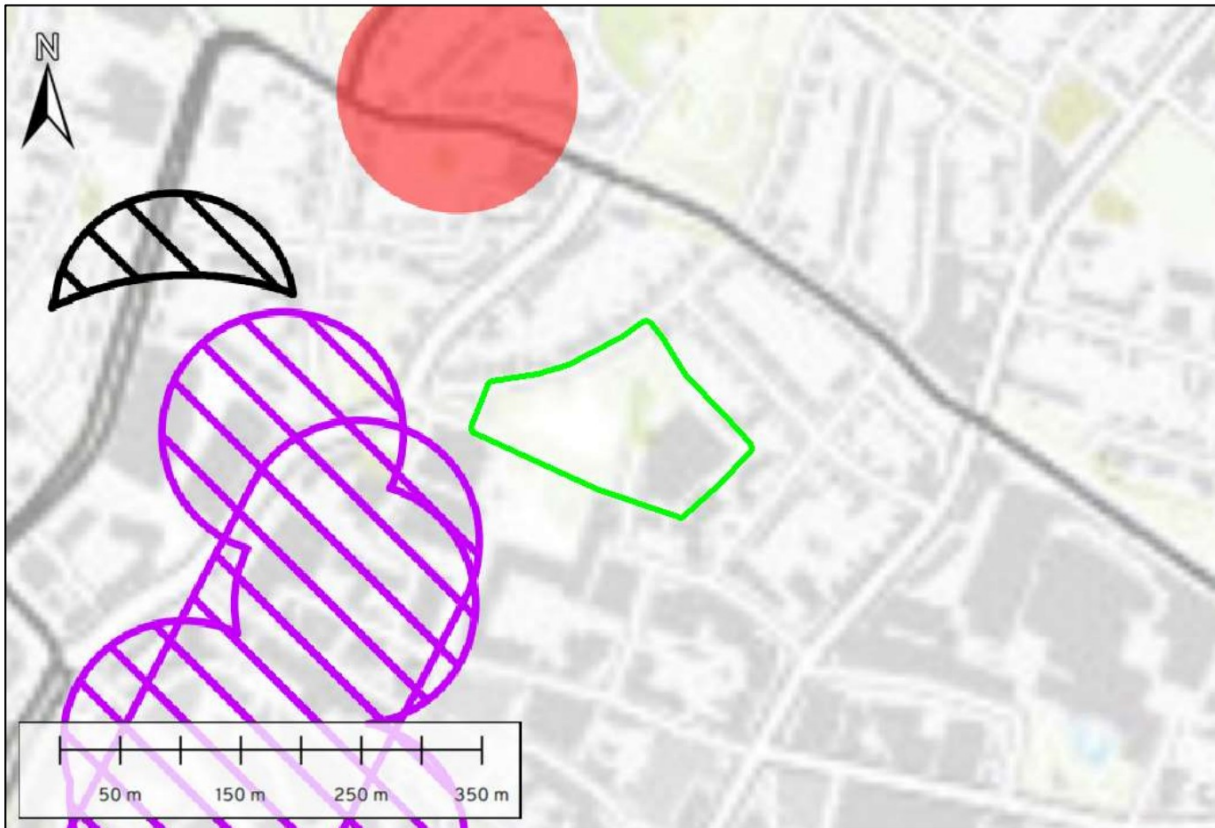

Figuur 3: Weergave van de samenhang tussen de weergegeven indicaties en verdachte gebieden uit het gemeentebrede vooronderzoek en het huidige projectgebied (groen). Er is geen verdacht gebied bevonden ter hoogte van het projectgebied. Bron: REASeuro, OO-Verwachtingskaart Gemeente Doetinchem (kenmerk: RO-220364, d.d. 3 oktober 2023).

Afbakening

Uit de onderzoeksresultaten van het geraadpleegde vooronderzoek blijkt dat het projectgebied als onverdacht geldt op de aanwezigheid van OO.

Beoordeling BeoBOM

BeoBOM heeft de bovenstaande verdachte gebieden en conclusies van de OO-Verwachtingskaart Gemeente Doetinchem geanalyseerd. Deze worden hieronder verder besproken.

Daar er geen verdacht gebied is afgebakend ter hoogte van het projectgebied komt dit deel te vervallen.

Conclusie en advies

Ter plaatse van het projectgebied is geen sprake van verdachte gebieden. Derhalve adviseert BeoBOM dat de voorgenomen bodemroerende werkzaamheden zonder aanvullende maatregelen doorgang kunnen vinden.

Mochten er vragen of opmerkingen zijn ontstaan naar aanleiding van bovenstaande, dan vernemen wij dit graag.

Met vriendelijke groet,

 BeoBOM